

ROMANIA
JUDEȚUL GALAȚI
MUNICIPIUL GALAȚI
CONSILIUL LOCAL

HOTĂRÂREA nr.262

din 9 08 2010

privind modificarea si completarea anexei la HCL nr. 432/18 08 2009 referitoare la trecerea din administrarea Consiliului Local Galati in folosinta gratuita a Spitalului Clinic Judetean de Urgenta "Sf. Apostol Andrei"Galati, a unitatilor sanitare arondate fostului Centru de Diagnostic si Tratament, situat in Galati, str. Eroilor nr. 34, cu modificările și completările ulterioare

Inițiator: Primarul municipiului Galați, ing. Dumitru Nicolae;

Numărul și data depunerii proiectului de hotărâre:271/3 08 2010

Consiliul local al municipiului Galați, întrunit în ședință ordinară în data de 9 08 2010;

Având în vedere expunerea de motive nr.91 604/2 08 2010, a inițiatorului-Primarul municipiului Galați, ing. Dumitru Nicolae;

Având în vedere raportul de specialitate nr.91 606/2 08 2010, al Direcției Gestiunea Patrimoniului;

Având în vedere raportul de avizare al comisiei de buget finanțe, administrarea domeniului public și privat al municipiului;

Având în vedere prevederile art.36,alin.1, alin.2,lit."c" și art.124 din Legea administrației publice locale nr. 215/2001, republicată în 2007, cu modificările și completările ulterioare;

În temeiul art. 45, alin. 1 din Legea administrației publice locale nr. 215/2001, republicată în 2007, cu modificările și completările ulterioare;

HOTĂRĂȘTE

Art. 1 – Se aprobă radierea suprafețelor evidențiate în anexa 1:

- suprafața exclusivă atribuită în folosința gratuită Spitalului Clinic Județean de Urgență “Sf. Apostol Andrei” Galati cu suprafața de 35,40 mp (camera 4, camera 5, camera 6) aferentă spațiului situat în str. Eroilor nr. 34, Tronson I, parter, conform planului de situație - anexa 1a.

- suprafețele comune aferente camerelor 2, 19, 20 din spațiul situat în Tronson I, etaj II Acestea devin: Scm=4,36 mp, Scm=6,65 mp respectiv 6,65 mp -anexa 1b.

din anexa la HCL nr. 432/18 08.2009, cu modificările și completările ulterioare.

Anexa 1 face parte integrantă din prezenta hotărâre.

Art.2 - Se aprobă suplimentarea suprafețelor atribuite în folosința gratuită Spitalului Clinic Județean de Urgență “Sf. Apostol Andrei” Galati, evidențiate în anexa nr. 2, după cum urmează:

- suprafața exclusivă de 24,80 mp (camerele 19, 20, 21) aferentă spațiului situat în imobilul din strada Eroilor nr. 34 -Tronson I, etaj I – anexa nr. 2a.

- suprafața exclusivă de 25,09 mp și suprafața comună de 16,15 mp (camerele 18, 19), din spațiu situat în imobilul Centrul Medical, din Galati str. Eroilor nr. 34, Tronson III, etaj I, deoarece prin adresa nr. 5281/09.02.2010, dl. Belea Vladimir în calitate de reprezentant al CMI dr. Belea Lucia, a solicitat rezilierea contractului de concesiune al dnei dr. Belea Lucia încheiat cu Primaria municipiului Galati, ca urmare a decesului acesteia, pentru spațiul menționat - anexa nr. 2b.

- suprafața exclusivă de 21,44 mp și suprafața comună de 26,16 mp, din spațiul situat în str. N.Balcescu nr. 82, deoarece prin adresa nr. 71108/08.06.2010, d-na doctor Deju Maria a solicitat rezilierea contractului de concesiune încheiat cu Primaria municipiului Galati, ca urmare a radierii din Registrul Unic al Cabinetelor Medicale a cabinetului medical individual, pentru spațiul menționat - anexa nr. 2c

- suprafața exclusivă de 25,20 mp și suprafața comună de 26,16 mp, din spațiul situat în str. N.Balcescu nr. 82, deoarece prin adresa nr.75816/21.06.2010, dl.

Filipescu Silviu in calitate de reprezentant al CMI dr. Filipescu Silvia, a solicitat rezilierea contractului de concesiune al dnei dr. Filipescu Silvia incheiat cu Primaria municipiului Galati, ca urmare a decesului acesteia, pentru spatiul mentionat - anexa nr. 2d.

Anexa 2 face parte integrantă din prezenta hotărâre

Art.3 - *Primarul municipiului Galați se împuternicește cu ducerea la îndeplinire a prevederilor acestei hotărâri.*

Art.4– *Secretarul municipiului Galați va asigura transmiterea și publicitatea prezentei hotărâri.*

Președinte de ședință

Manoliu Mihai

Contrasemnează

Secretarul municipiului Galați

Matei Grigore

ANEXA 1
La HCL 262/9 08 2010

**Suprafetele cu care se diminueaza spatiile atribuite in folosinta gratuita
Spitalului Clinic Judetean de Urgenta "Sf. Apostol Andrei"**

NR CRT.	DENUMIREA UNITATII SANITARE	CAB.MEDICAL TITULARI MED.	SUPRAFATA cu care se diminueaza spatiile
1.	Centrul Medical (fost Centru de Diagnostic si Tratament) Str. Eroilor nr. 34	TRONSON I – parter	
		Camera comanda Camera 4	Sexcl.=4,20 mp
		Camera obscura Camera 5	Sexcl.=5,94 mp
		Radiologie Rx Camera 6	Sexcl.=25,26 mp
		TROSON I – ETAJ II	
		Cabinet medical dr. IONESCU AFRODITA (contratura libera) Jumatate din suprafata cabinetului 50%	Scom =9,19mp
		Cabinet medical dr. TANISLAV ROXANA (contratura dr. Campeanu Tudor) Jumatate din suprafata cabinetului -50%	Scom=14,04mp
		Cabinet medical dr. BOAZU TEODOR GEORGE (contratura dr. Chiric Doina) Jumatate din suprafata cabinetului -50%	Scom=6,08mp

Președinte de ședință

Manoliu Mihai

ANEXA 2
La HCL 262/9 08 2010

**Suprafetele cu care se suplimenteaza spatiile atribuite in folosinta gratuita
Spitalului Clinic Judetean de Urgenta "Sf. Apostol Andrei"**

NR CRT.	DENUMIREA UNITATII SANITARE	CAB.MEDICAL TITULARI MED.	SUPRAFATA cu care se suplimenteaza spatiile
1.	Centrul Medical (fost Centru de Diagnostic si Tratament) Str. Eroilor nr. 34	TRONSON I –ETAJ I Radiologie Rx Camera 19	Sexcl.=15,44 mp
		Hol Rx Camera 20	Sexcl.= 3,80 mp
		Cultura fizica medicala Camera 22	Sexcl.= 5,56 mp
		TROSON III – ETAJ I Cabinet medical dr. Belea Lucia (toata suprafata cabinetului medical 100%)	Sexcl.=25,09 mp Scom =16,15 mp
2.	Dispensar comasat nr. 10,11,14,20 Str. N. Balcescu nr. 82	Cabinet medical dr. Deju Maria (contratura dr. Anghel Nicoleta) Jumatate din suprafata cabinetului -50%	Sexcl.= 21,44 mp Scom= 26,16 mp
		Cabinet medical dr. Filipescu Silvia (contratura dr. Carlan Iulia) Jumatate din suprafata cabinetului -50%	Sexcl. =25,20mp Scom =26,16mp

Președinte de ședință

Manoliu Mihai

RELEVEU

Scara 1:200

CENTRUL DE DIAGNOSTIC SI TRATAMENT

Str. Eroilor nr. 34, parter, tronson I, Galati

Anexa 1a.

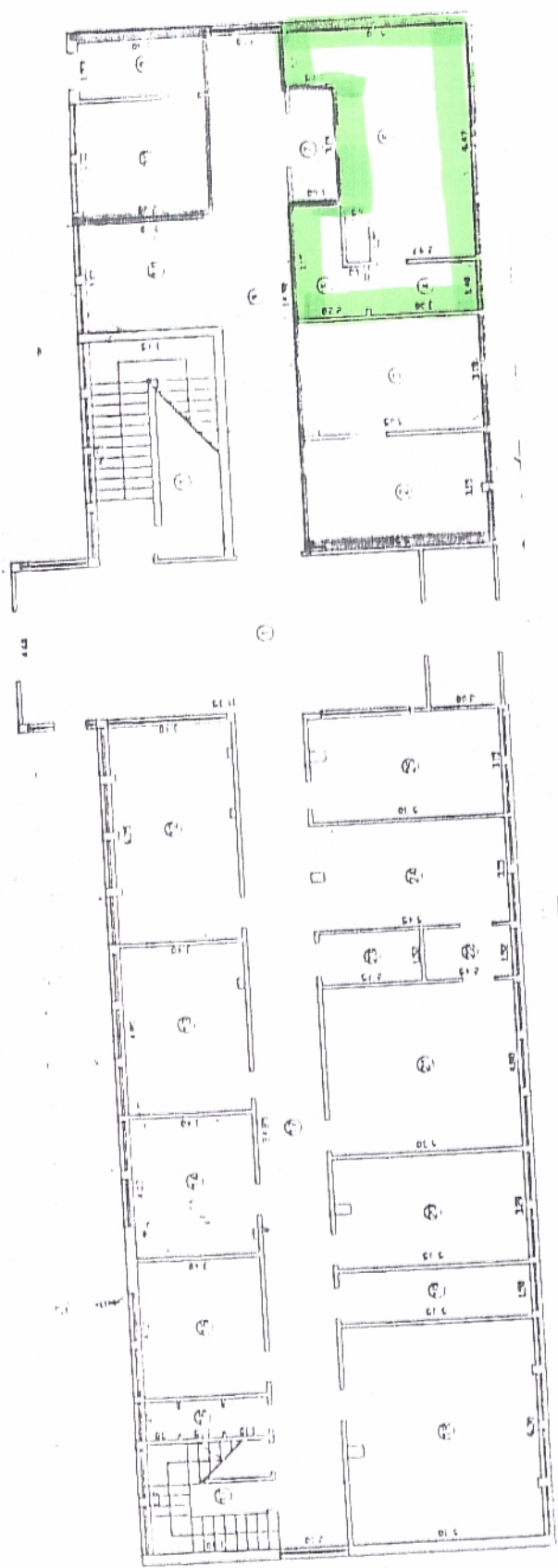

S = 35,40 mp
 exel.
 Suprafata cu care se diminueaza
 spatiul atribuit in foliatarea
 gratuita Spitalului Clinic Judetean
 de Urgenta, " Sf. Apostol Andrei ".

Nr. crt.	Denumirea incalzire	Suprafata utila (mp)
1	Hol acces + Casa scarii	93,32
2	Sala gips ortopedic	16,70
3	Cabinet consultatii dr. Comera I.	16,85
4	Camera de comanda	4,20
5	Camera obscura	5,94
6	Radiologie - RX	25,25
7	Hol	5,04
8	Hol ortopedic	29,80
9	Audiogram	4,28
10	Camera foto	7,56
11	Sala asteptare	11,29
12	Fisier	21,36
13	Garda urgenta	16,26
14	Agentia comunitara de servicii sociale	13,86
15	Medicina muncii dr. Madina E.	13,60
16	Grup sanitar	4,41
17	Hol + Casa scarii	60,16
18	Sala sedinta	33,18
19	Sterilizare	8,03
20	Sterilizare	16,99
21	Cultura fizica medicala prof. Erastie G. + prof. Cristina M.	25,44
22	Sala asteptare C.F.M.	3,72
23	Vestiar	4,18
24	Hol	17,27
25	Magnezie	15,54
Total Suprafata Utila		465,09

Anexa 16.

Scara 1:200
CENTRUL DE DIAGNOSTIC SI TRATAMENT
Str. Eroilor nr. 34, etaj II, tronson I, Galati

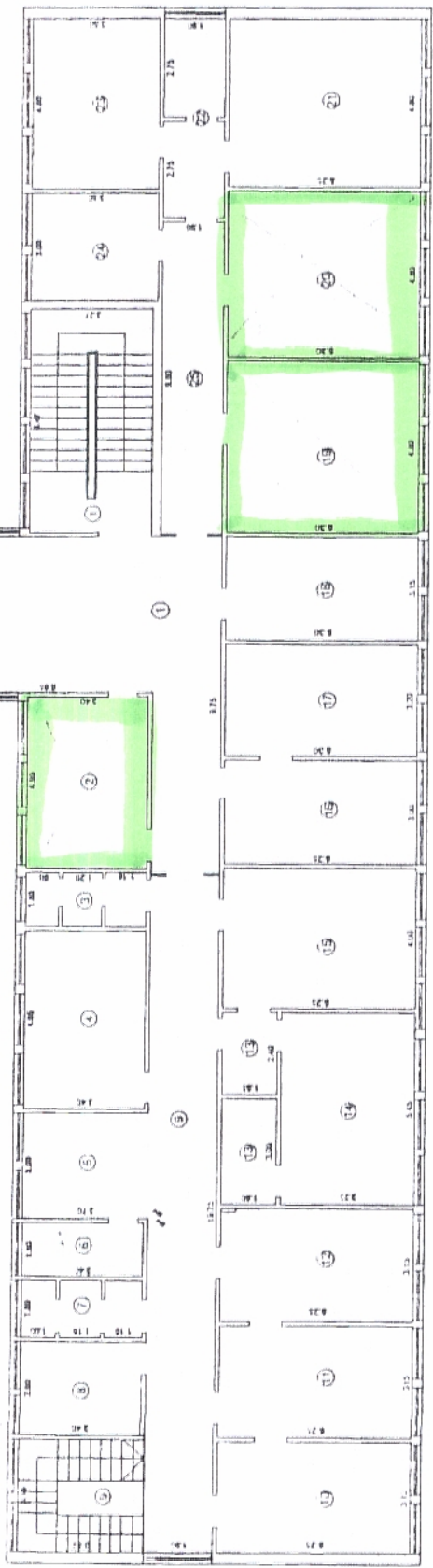

Scom = 4,36 mp - aferenta camerei 2
Scom = 6,65 mp - aferenta camerei 19
Scom = 6,65 mp - aferenta camerei 20
suprafata comune ce se atribuie in
foloarea gratuita Spitalului Clinic
Judetean de Urgenta "Sf. Apostol
Andrei"

Nr crt	Denumire incalzire	Suprafata utila (mp)
1	Hol acces + Casa scarii	66.60
2	Cabinet stomatologic dr. Ionescu A.	16.66
3	Grup sanitar	4.59
4	Cabinet tratament ginecologie	16.49
5	Hol	11.10
6	Caseta	5.10
7	Grup sanitar	5.28
8	Cabinet asistent sef	8.84
9	Hol	48.62
10	Cabinet chirurgie dr. Miron D.	16.38
11	Cabinet tratamente chirurgie	16.54
12	Cabinet chirurgie Leahu L.	16.54
13	Hol asteptare ginecologie	8.22
14	Cabinet ginecologie dr. Manole M.	17.60
15	Cabinet ginecologie dr. Secas A. + dr. Docan L.	21.00
16	Secretariat	15.90
17	Director	16.96
18	Cabinet stomatologie dr. Ionita D.	16.70
19	Cabinet stomatologie dr. Chitic V.	25.44
20	Cabinet stomatologie dr. Dvorak S.	25.44
21	Laborator tehnica dentara	25.20
22	Vestiar	10.45
23	Camera turnare	16.80
24	Vestiar comun	10.50
25	Hol	18.62
Total Suprafata Utila		461.57

Anexa 2a

CENTRUL DE DIAGNOSTIC SI TRATAMENT
 Str. Eroilor nr. 34, etaj I, tronson I, Galați

Scara 1:200

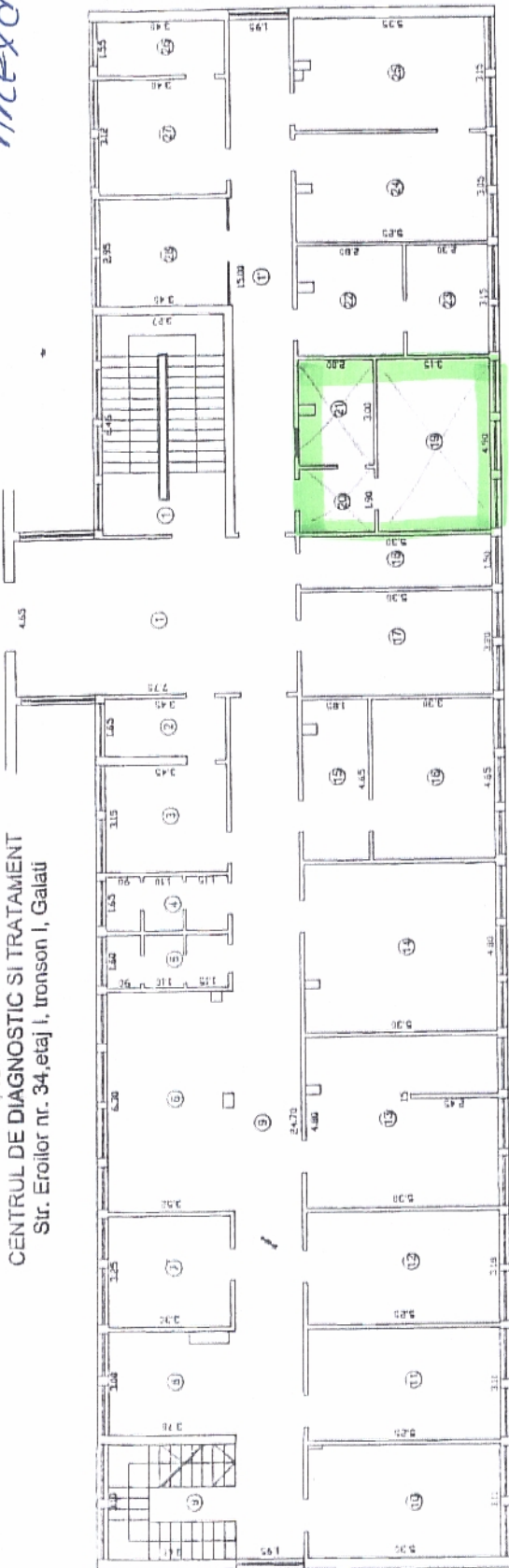

Suprafata = 24,80 mp
 suprafata cu care se suplimentaza
 spatiul existent pe foliata gratuita
 Spitalului Clinic Judetean de Urgenta
 Prof. Apostol Andreea

Nr crt	Denumire incapere	Suprafata utila (mp)
1	Hol acces + Casa scarii	57.16
1'	Hol	29.25
2	Sindicat "Sanitas"	5.69
3	Sindicat "Sanitas"	10.87
4	Grup sanitar	5.20
5	Vestiar	5.04
6	Hol	21.97
7	Magnetodiagnoza + ultrasunete B.F.T.	10.73
8	Fisier B.F.T.	10.71
9	Hol	58.96
10	Cabinet B.F.T. dr. Batiyany A. + dr. Anghel T.	16.48
11	Inferin	16.33
12	Electroterapie I	16.70
13	Electroterapie II	24.97
14	Neurologie dr. Binzar L.	25.34
15	Hol cabinet explorari functionale	8.48
16	Cabinet explorari functionale dr. Drasoveanu G.	15.35
17	Cabinet alergologie dr. Sarvica L.	16.96
18	Depozit	7.55
19	Radiologie	15.44
20	Hol RX	3.80
21	Centra fizica medicina prof. Enache G. + prof. Cristea M.	5.56
22	Centra telefonica	8.68
23	Centra telefonica	7.25
24	Cardiologie dr. Ioan E.	15.90
25	Interne dr. Popa C-tin + dr. Pandelea S.	16.66
26	Vestiar masaj B.F.T.	5.27
27	Masaj B.F.T.	10.61
28	Vestiar	10.03
	Total Suprafata Utila	463.34

RELEVU
 Scara 1:200
 CENTRUL DE DIAGNOSTIC SI TRATAMENT
 Str. Eroilor nr. 34, etaj I, Ironson III, Galati

Anexa 2b.

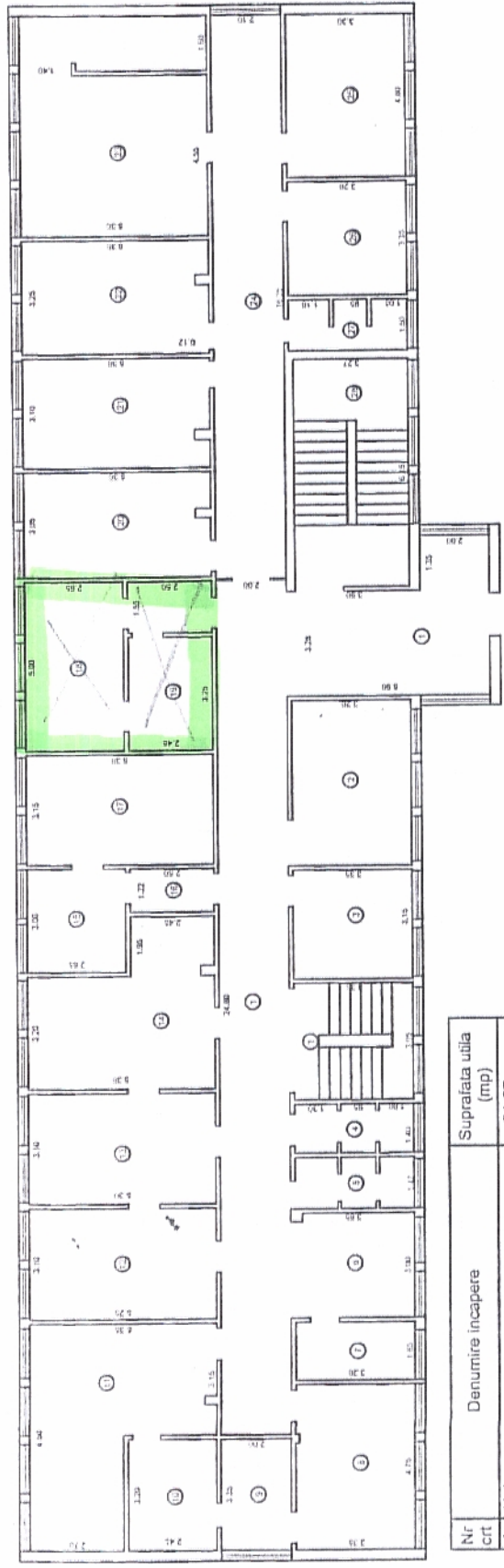

Sexol = 25,09 mp
 Scoar = 16,15 mp
 suprafata cu care se suphrumputoaze
 spatiul atribuit in folosinta gratuita
 Spitalului Clinic Judean de Urgenta,
 14 Sf. Apostol Andrei⁴.

Nr crt	Denumire incaperi	Suprafata utila (mp)
1	Hol	81,87
2	Sala asteptare	15,36
3	Contabilitate	10,55
4	Grup sanitar	4,55
5	Grup sanitar	4,78
6	Sala asteptare	10,95
7	Grup sanitar	5,28
8	Oftalmologie dr. Mihai O. + dr. Tiutuca C.	15,91
9	Camera obscura	6,70
10	Camera obscura	7,84
11	Oftalmologie dr. Iuroaia C.	25,65
12	Statistica	16,28
13	Expertiza medicala - secretariat	16,43
14	Expertiza medicala dr. Anton	21,62
15	Expertiza medicala - secretariat	7,95
16	Anticamera	3,05
17	Expertiza medicala dr. Petnsor A.	16,70
18	Contabil set	13,25
19	Contabilitate	11,84
20	Birou resurse umane	16,05
21	Tratamentele dermato - venerice	16,31
22	Dermato - venerice dr. Todica S.	17,11
23	Neurologia dr. Pisu A.	32,59
24	Hol	34,12
25	Dermato - venerice dr. Balea L.	15,84
26	Tratamentele dermato - venerice	10,72

Anexa 2c

RELEVU
 Scara 1:100
 DISPENSAR COMASAT NR. 10, 11, 14, 20
 Str. Nicolae Balcescu nr. 82, Galati.

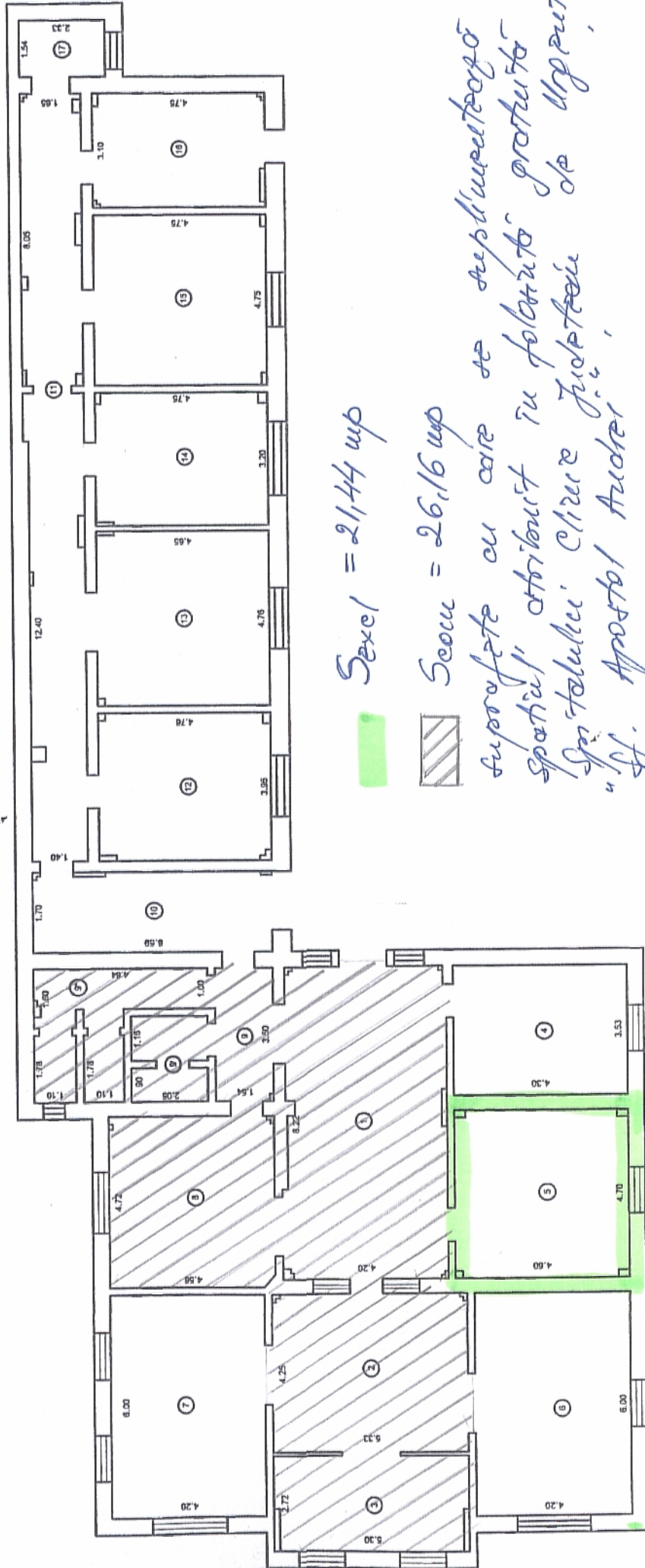

Sexei = 21,44 mp

Scou = 26,16 mp



suprafete cu care se suplinimentizeaza
 spatiul atribuit in foliarul protutita
 Spitalului Clirei Județului de Urgenta
 "St. Apostol Andrei"

Arexa 2d

RELEVU
Scara 1:100
DISPENSAR COMASAT NR. 10, 11, 14, 20
Str. Nicolae Balcescu nr. 82, Galati

